

INFORMATIVO/GUIA TÉCNICO

VOLTA DE PORTO ALEGRE 90 ANOS – 100 ANOS CIDADE DE GUAÍBA – ESTRADA 2026

Base normativa: Regulamentos CBC e UCI, Regulamento de Estrada da FGC 2026 e o presente Regulamento Particular.

Válido para Ranking Nacional nas categorias Elite e Sub23 Masculino e Feminino, que disputarão as três etapas do evento.

As demais categorias participarão apenas das etapas de Contrarrelógio Individual e Circuito, no dia 22, em Guaíba.

1. PROGRAMA E HORÁRIO DAS COMPETIÇÕES

Datas do evento: 21 e 22 de março de 2026.

DIA 1 — 21 de Março

ETAPA DE ESTRADA — Porto Alegre

(Somente categorias Elite e Sub-23 Masculino e Feminino)

07:00 – Abertura da secretaria e assinatura de súmula (Estrada)

08:30 – Largada controlada da prova de Estrada

13:00 – Previsão de encerramento da Etapa de Estrada

DIA 2 — 22 de Março

CONTRARRELÓGIO INDIVIDUAL + CIRCUITO — Guaíba

Contrarrelógio Individual (CRI)

06:00 – Abertura da secretaria e assinatura de súmula (CRI e Circuito)

06:45 – Briefing técnico do CRI

07:30 – Primeira largada do CRI

12:30 – Previsão de encerramento do CRI

Circuito

14:00 – Briefing técnico do Circuito

14:30 – Largada do Circuito

18:15 – Previsão de encerramento do Circuito

18:30 – Cerimônia de premiação final

2. LOCAIS DO EVENTO (MULTIARENAS)

ARENA 1A — PROVA DE ESTRADA (Largada e Credenciamento)

📍 Praça Montevideu, n.º 10 – Centro – Porto Alegre/RS

ARENA 1B — PROVA DE ESTRADA (Relargada)

📍 Praça do Veludo – Av. Beira Rio, 300-184 – Belém Novo – Porto Alegre/RS

ARENA 2 — CONTRARRELÓGIO INDIVIDUAL (CRI)

📍 Av. Getúlio Vargas, n.º 416-810 – Bairro Ermo – Guaíba/RS

📍 Referência: Em frente ao antigo Matadouro São Geraldo

ARENA 3 — CIRCUITO

📍 Av. Getúlio Vargas, n.º 416-810 – Bairro Ermo – Guaíba/RS

📍 Referência: Em frente ao antigo Matadouro São Geraldo

3. CLASSE DO EVENTO E PONTUAÇÃO

Disciplina: Ciclismo de Estrada

Formato: Prova por etapas em dois dias (Estrada, CRI e Circuito)

Classe CBC do Evento: 2B

Será válida para **Ranking Nacional** apenas nas categorias **Elite e Sub23 Masculino e Feminino**, conforme homologação da Confederação Brasileira de Ciclismo (CBC).

Será válida para **Ranking Estadual** em todas as categorias participantes, considerando as etapas realizadas no dia 22 de março (Contrarrelógio Individual e Circuito).

4. CATEGORIAS

Serão adotadas as categorias oficiais conforme regulamentos vigentes da Confederação Brasileira de Ciclismo (CBC) e da Federação Gaúcha de Ciclismo (FGC).

Masculino

Elite, Sub-23, Júnior, Juvenil, Infanto-juvenil, Infantil, Paraciclismo, Estreante, Sub-30 Master A/B/C/D/E.

Feminino

Elite, Sub-23, Júnior, Juvenil, Infanto-juvenil, Infantil, Estreante, Master A/B/C.

As categorias **Elite e Sub-23 Masculino e Feminino** disputarão as três etapas do evento (Estrada, Contrarrelógio Individual e Circuito), com validade para pontuação no **Ranking Nacional**, conforme regulamento da CBC.

A confirmação da participação das categorias **Elite Masculino e Elite Feminino** na Etapa de **Estrada** estará condicionada ao número **mínimo de 25 atletas inscritos(as)** em cada pelotão, podendo ser ajustada operacionalmente mediante publicação em boletim oficial.

As demais categorias disputarão as etapas de **Contrarrelógio Individual e Circuito**, com validade para pontuação no **Ranking Estadual**, conforme regulamento da FGC.

5. ORGANIZAÇÃO

Organizador: Federação Gaúcha de Ciclismo – FGC

CNPJ: 87.103.925/0001-46

Responsável Legal e Diretor de Prova:

Marcelo Sgarbossa

WhatsApp: (51) 98478-8450

Coordenação Geral do Evento:

Pedro Gabriel Lima

WhatsApp: (51) 98969-0492

Suporte Técnico FGC:

Diego F. Arevalo

WhatsApp: (51) 99527-7290

Contato Oficial:

fgc@fgc.com.br

6. INSCRIÇÕES

Plataforma Oficial

As inscrições deverão ser realizadas exclusivamente por meio da plataforma oficial do evento:

ApuraCrono – Plataforma Oficial de Inscrições

<https://www.apuracrono.com.br/evento/2026/ciclismo-de-estrada/volta-de-porto-alegre>

Períodos de Inscrição

- **Primeiro Lote:** até 11 de março
- **Segundo Lote:** 12 de março a 15 de março

A organização poderá encerrar as inscrições antecipadamente por limite técnico de participantes ou por questões operacionais e de segurança.

Valores de Inscrição (atletas filiados à FGC)

- **Primeiro Lote:** R\$ 180,00 (utilizar o cupom FGC1)
- **Segundo Lote:** R\$ 220,00 utilizar o cupom FGC2)

Os valores poderão sofrer incidência de taxas administrativas da plataforma de inscrição.

Atletas Não Filiados à Federação Gaúcha de Ciclismo

Nas categorias **Elite e Sub-23**, Masculino e Feminino, **somente atletas filiados em alguma federação estadual** poderão participar.

Atletas não filiados pagarão acréscimo de **20% sobre o valor do lote vigente**, conforme política técnica do evento e normas federativas:

- **Primeiro Lote:** R\$ 216,00
 - **Segundo Lote:** R\$ 264,00
-

Política de Descontos e Isenções

Desconto de 50%

Terão direito ao pagamento de meia inscrição:

- Atletas com idade igual ou superior a 60 anos
- Categorias Infantojuvenil
- Categoria Juvenil
- Categoria Júnior

Isenção Total

Terão direito à isenção total da taxa de inscrição:

- Atletas do Paraciclismo
 - Campeões Elite Masculino e Elite Feminino da temporada 2025
 - Master E (70+)
-

Confirmação da Inscrição

A inscrição será considerada válida somente após:

- Preenchimento completo dos dados na plataforma;
 - Confirmação do pagamento (quando aplicável);
-

Disposições Gerais

Ao realizar a inscrição, o atleta declara estar ciente e de acordo com:

- Regulamento Geral do Evento
- Normas da Confederação Brasileira de Ciclismo (CBC)
- Termos de responsabilidade e uso de imagem

Cada equipe poderá ter no máximo 7 atletas inscritos na categoria Elite/Sub23 Masculino e/ou 7 atletas na categoria Elite/Sub23 Feminino.

Limite de vagas: a ser definido conforme autorizações de tráfego.

7. CONGRESSO TÉCNICO E RETIRADA DE KITS

O Congresso Técnico ocorrerá online em data a ser confirmada e divulgada no Guia Técnico definitivo, entre 72h e 24h antes do início da competição.

Retirada de kits: datas e locais serão publicados em boletim oficial.

8. HOSPITAIS DE REFERÊNCIA

Porto Alegre: Hospital de Pronto Socorro (HPS) – Av. Venâncio Aires, 1116.

Viamão: Hospital de Viamão – R. Isabel Bastos, 138 – Centro.

Guaíba: Hospital Regional Nelson Cornetet – R. São Paulo, 800 – Parque 35.

9. EQUIPE MÉDICA

A organização disponibilizará estrutura de atendimento médico composta por 02 (duas) ambulâncias para atendimento pré-hospitalar, sendo **ao menos 01 (uma) com suporte UTI móvel**.

Uma das ambulâncias acompanhará as provas posicionada ao final da caravana oficial, garantindo atendimento imediato em caso de necessidade.

O responsável médico, bem como a definição estratégica dos pontos de atendimento, serão confirmados no Guia Técnico definitivo, em conformidade com as normas da CBC e da UCI.

10. CLASSIFICAÇÃO

A classificação geral da Volta de Porto Alegre será definida pelo menor tempo acumulado ao final das etapas disputadas por cada categoria.

Categorias Elite e Sub-23 Masculino e Feminino

As categorias Elite e Sub-23 disputarão as três etapas do evento:

- Etapa de Estrada
- Contrarrelógio Individual (CRI)
- Circuito

O atleta que obtiver o menor tempo total acumulado nas três etapas será declarado vencedor da Classificação Geral Individual.

Demais Categorias

As demais categorias disputarão duas etapas, válidas pelo Ranking Estadual:

- Contrarrelógio Individual (CRI)
- Circuito

O atleta que obtiver o menor tempo total acumulado nessas duas etapas será declarado vencedor da Classificação Geral Individual de sua respectiva categoria.

11. PREMIAÇÃO

Haverá premiação com medalhas do 1º ao 5º colocado de cada categoria, conforme acumulado de tempo ao final de todas as etapas.

Premiação em Espécie

A premiação em dinheiro será destinada **exclusivamente às categorias:**

- Elite Masculino
- Elite Feminino

A premiação em espécie será concedida aos atletas com **menor tempo na Classificação Geral Individual**, ao final das três etapas do evento:

- Etapa de Estrada
 - Contrarrelógio Individual (CRI)
 - Circuito
-

Valores de Premiação – Classificação Geral (Referência por Categoria)

- **1º lugar:** R\$ 1.000,00
 - **2º lugar:** R\$ 600,00
 - **3º lugar:** R\$ 400,00
 - **4º lugar:** R\$ 300,00
 - **5º lugar:** R\$ 200,00
-

A premiação em espécie não será cumulativa entre as categorias Elite e Sub-23.

12. PRÊMIO DE MONTANHA ROBENSON PACHECO

Em homenagem ao saudoso ciclista gaúcho **Robenson Pacheco**, a Etapa de Estrada (Dia 1 – Porto Alegre) contará com um Prêmio de Montanha oficial, com bonificação de tempo.

O ponto de cronometragem do prêmio estará localizado ao final da principal subida do percurso, na Estrada São Caetano próximo ao Espigão, com linha de chegada posicionada em frente à **Escola Municipal de Ensino Fundamental Olympio Coelho de Oliveira**.

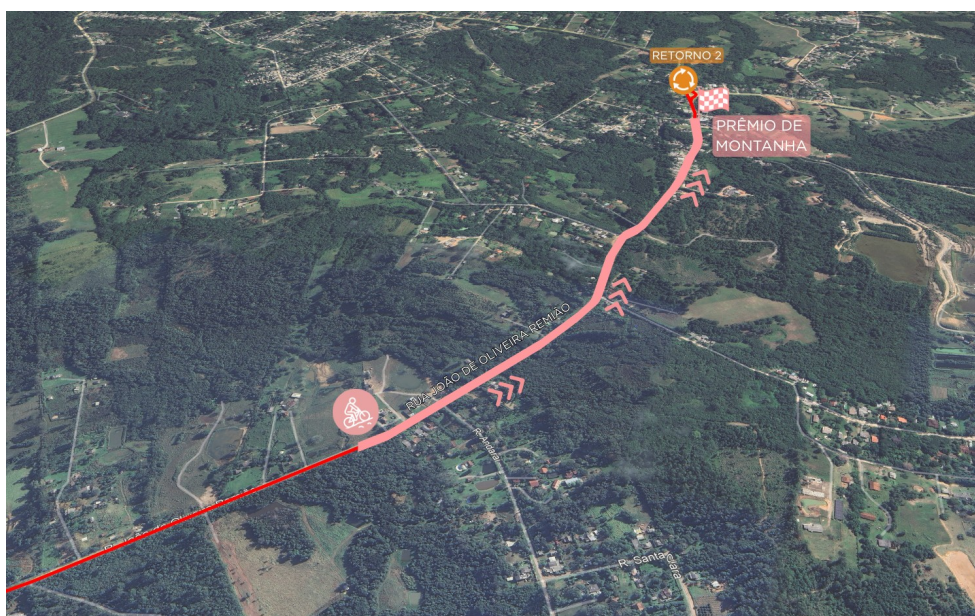

Esporte	Distância	Ganho de elevação	Tempo estimado
	1,6 km	57 m	0 h 2 min



<https://www.strava.com/routes/3459622302646289704>

Características do trecho:

- Distância do segmento cronometrado: 1,6 km
- Ganho de elevação: 57 metros

- Inclinação média no trecho mais íngreme: aproximadamente 10%
- Piso: asfalto

Bonificação

O atleta masculino e a atleta feminina que cruzarem em primeiro lugar o ponto do Prêmio de Montanha receberão **bonificação de 15 (dez) segundos**, que será deduzida do tempo total acumulado na classificação geral da Volta.

A bonificação será aplicada exclusivamente para fins de classificação geral da competição.

13. APURAÇÃO DE RESULTADOS

Sistema de cronometragem e apoio operacional: ApuraCrono.

Critérios de classificação: tempo bruto e ordem de chegada.

Prazo para recursos: até 15 minutos após divulgação oficial dos resultados.

A ApuraCrono gerará lista oficial de inscritos e resultados completos para envio à CBC.

14. COMISSÁRIOS

Chefe do Colégio de Comissários: Cássio Rauber (CBC).

Demais comissários serão designados pela FGC e/ou CBC e divulgados no Congresso Técnico.

15. DESCRIÇÃO DOS PERCURSOS

ETAPA DE ESTRADA (DIA 1 - MANHÃ)

<https://www.strava.com/routes/3457395389784241606>

107km totais, sendo que os primeiros 30km serão em regime controlado.

Descrição Técnica do Percorso

A etapa de Estrada terá largada controlada na **Praça Montevideu, n.º 10 - Centro - Porto Alegre/RS**, com deslocamento neutralizado sob escolta da EPTC.

Após a largada, o pelotão seguirá no sentido sul pela Orla do Guaíba, passando pelos seguintes pontos principais:

- Orla do Guaíba
- Av. Diário de Notícias
- Av. Wenceslau Escobar
- Av. Tramandaí

- Av. Juca Batista

O deslocamento neutralizado seguirá até a região da **Praça do Veludo, na Av. Beira Rio, 300-184 – Belém Novo**, onde estará instalada a **Central Operacional da Etapa**. Neste ponto será realizada a **relargada oficial**, passando a prova a ocorrer em regime competitivo normal.

Trecho Competitivo

Após a relargada, os atletas seguirão em direção à localidade de **Itapuã**, até a região do **Leprosário de Itapuã**, onde será realizado o primeiro retorno do percurso.

Após o retorno, o percurso seguirá novamente em direção à **rótula do Lami**, onde os atletas acessarão à direita a **Estrada São Caetano**, seguindo até a **Estrada da Capororoca**, onde será realizado o segundo retorno da etapa.

Após este ponto, os atletas retornarão no sentido Belém Novo, onde estará localizada a área de encerramento da etapa.

Características do Percurso

- Pavimento: Asfalto em toda a extensão
 - Controle de tráfego: Trânsito aberto com bloqueios parciais e intermitentes
 - Escolta operacional: Órgãos de trânsito e segurança pública conforme plano aprovado, além de moto-batedores.
 - Apoio médico: Conforme plano médico oficial do evento
-

Informações Complementares

A organização poderá realizar ajustes operacionais no percurso por motivos de segurança, logística ou determinações dos órgãos públicos.

Serão publicados em boletim técnico complementar:

- Quilometragem oficial por categoria
- Altimetria detalhada
- Localização exata dos retornos
- Pontos de apoio e zonas técnicas

- Horários operacionais definitivos

CONTRARRELÓGIO INDIVIDUAL – CRI (DIA 2 – MANHÃ)

<https://www.strava.com/routes/3453753378993983464>

Descrição Técnica do Percurso

A etapa de Contrarrelógio Individual (CRI) terá largada e chegada localizadas na **Av. Getúlio Vargas, nº 416-810 – Bairro Ermo – Guaíba/RS**, em frente ao antigo **Matadouro São Geraldo**, local onde também estará instalada a estrutura operacional da etapa.

A área contará com zona de largada, zona de chegada, apoio técnico, área de equipes e estrutura médica, conforme plano operacional do evento.

Descrição do Trajeto

Após a largada individual, os atletas seguirão pela **Av. Getúlio Vargas**, em direção à **Av. Perimetral**, acessando na sequência a **Av. Comendador Ismael Chaves Barcelos**, seguindo até a rótula de interseção com a **Av. Dr. Nei Brito**, onde será realizado o retorno.

O percurso caracteriza-se por apresentar trechos predominantemente planos, com longas retas, permitindo desenvolvimento de alta velocidade média, característica típica de provas de contrarrelógio individual.

Distância e Formato de Prova

- Distância do circuito base: aproximadamente **10 km**
 - Número de voltas: **1 volta**
-

Características do Percurso

- Pavimento: Asfalto em toda a extensão
- Percurso predominantemente plano
- Trechos de retas longas e contínuas
- Ideal para desenvolvimento de velocidade constante

Controle Operacional e Segurança

- Tráfego bloqueado em toda a extensão do circuito.
 - Apoio médico e resgate conforme plano médico oficial do evento
 - Fiscalização de percurso conforme regulamento técnico e normas da CBC
-

Informações Complementares

A organização poderá realizar ajustes operacionais no percurso por motivos de segurança, logística ou determinações dos órgãos públicos.

Serão publicados em boletim técnico complementar:

- Quilometragem oficial por categoria (se aplicável)
- Altimetria detalhada
- Localização exata dos pontos de retorno
- Ordem e intervalos de largada
- Horários operacionais definitivos

CIRCUITO DE GUAÍBA (DIA 2 - TARDE)

<https://www.strava.com/routes/3453753378993983464>

Descrição Técnica do Percurso

A etapa de Circuito terá largada e chegada localizadas na **Av. Getúlio Vargas, nº 416-810 – Bairro Ermo – Guaíba/RS**, em frente ao antigo **Matadouro São Geraldo**, no mesmo local utilizado para a etapa de Contrarrelógio Individual (CRI).

No local estarão instaladas as estruturas operacionais da etapa, incluindo área de largada e chegada, apoio técnico, área de equipes, secretaria de prova e estrutura médica.

Descrição do Circuito

O circuito será disputado em percurso fechado, integralmente em vias asfaltadas, utilizando o mesmo eixo viário principal da etapa de CRI, com controle operacional e monitoramento em todo o trajeto.

Cada volta terá distância aproximada de **10 km**, em percurso predominantemente plano, com trechos de retas longas que favorecem alta velocidade média e disputas em pelotão.

Formato da Prova

- Distância por volta: aproximadamente **10 km**
- Número de voltas: definido por categoria
- Distância total: variável conforme categoria

O número oficial de voltas por categoria será definido após o encerramento das inscrições e divulgado no **Congresso Técnico Oficial do Evento** e em boletim complementar.

Características do Percurso

- Pavimento: Asfalto em toda a extensão
 - Percurso predominantemente plano
 - Circuito fechado ao tráfego geral, conforme planejamento operacional
 - Percurso adequado para prova em pelotão
-

Controle Operacional e Segurança

- Tráfego bloqueado em toda a extensão do circuito.
 - Sinalização completa em retornos, cruzamentos e pontos críticos
 - Presença de staff operacional e agentes de segurança ao longo do percurso
 - Apoio médico e resgate conforme plano médico oficial do evento
-

Info

Inscrições Complementares



A organização poderá realizar ajustes operacionais no percurso por motivos de segurança, logística ou determinações dos órgãos públicos.

Serão publicados em boletim técnico complementar:

- Número oficial de voltas por categoria
- Quilometragem final de cada categoria
- Altimetria detalhada
- Localização exata dos retornos
- Horários operacionais definitivos



ANEXOS – MAPAS DOS PERCURSOS

Anexo I - Percurso de Estrada

<https://www.strava.com/routes/3457395389784241606>

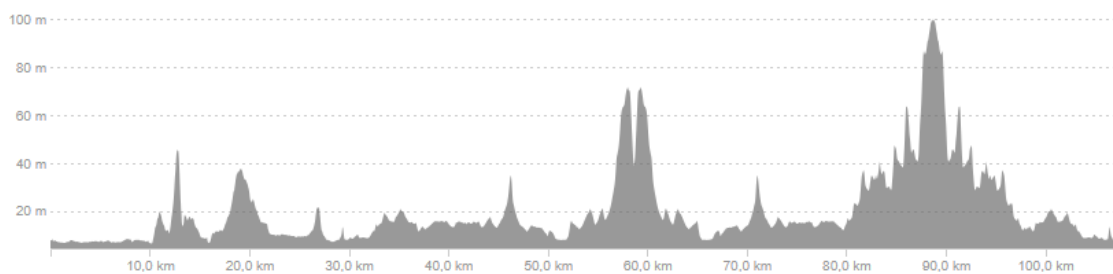
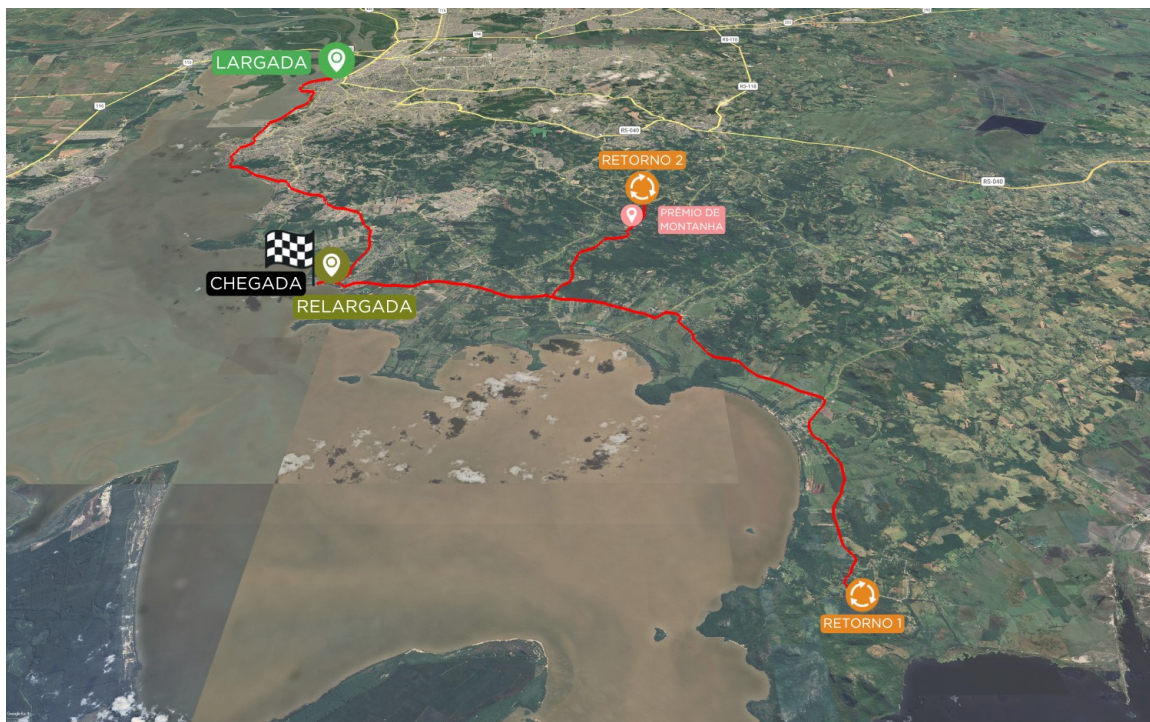

Anexo II - Percurso do CRI

<https://www.strava.com/routes/3453753378993983464>

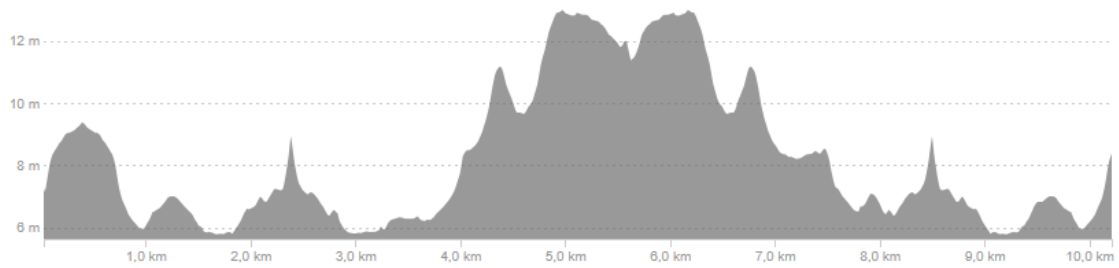
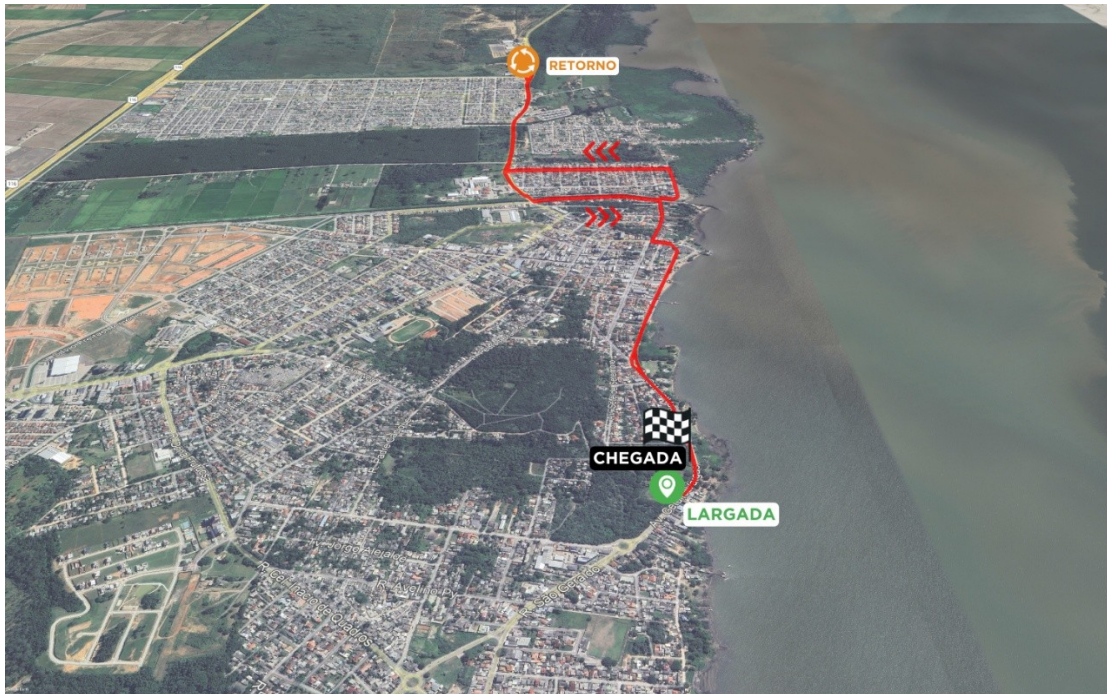

Anexo III – Percurso do Circuito

<https://www.strava.com/routes/3453753378993983464>

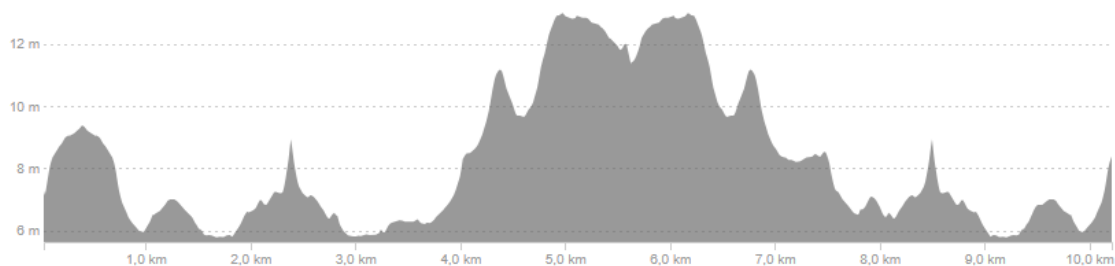
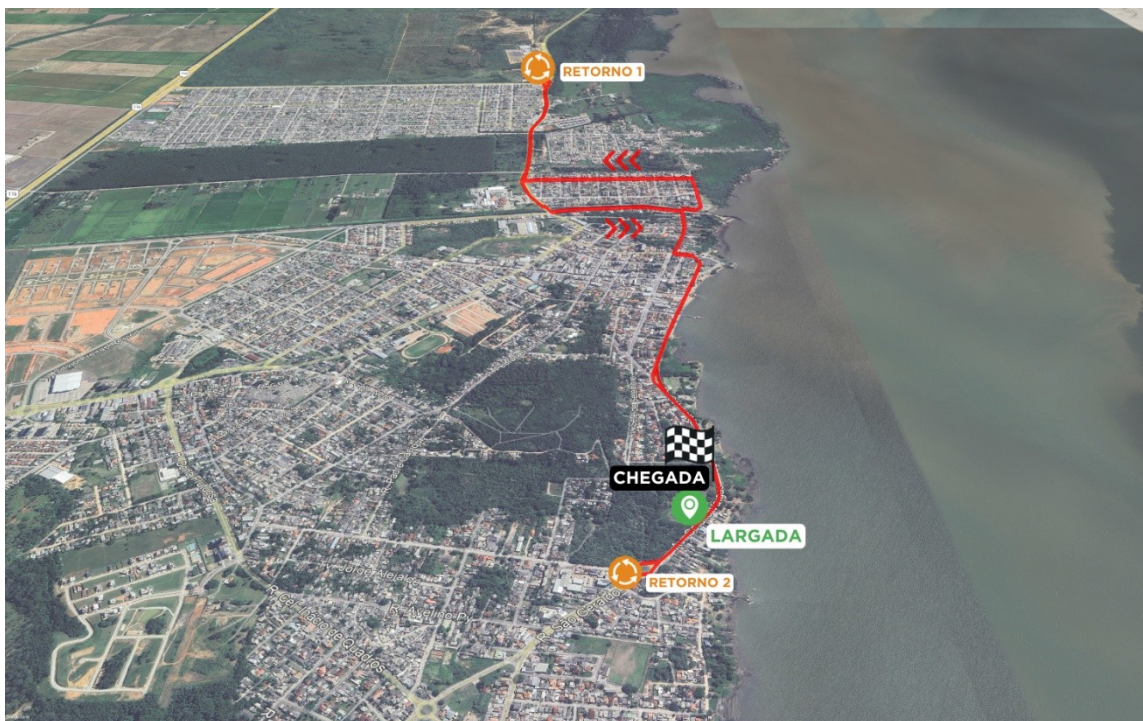

16. ABASTECIMENTO E APOIO MECÂNICO

Pontos de abastecimento, apoio mecânico e detalhes da estrutura das Arenas em Porto Alegre e em Guaíba serão especificados em anexo nos próximos dias.

17. APLICAÇÃO DOS REGULAMENTOS

O evento seguirá integralmente os regulamentos CBC e UCI e o Regulamento de Estrada da FGC.

18. FORMATO DA COMPETIÇÃO

Dia 1: Estrada.

Dia 2: Contrarrelógio Individual (manhã) e Circuito (tarde).

Modelos de largada:

- Controlada + relargada em bloco (Estrada);
- Individual (CRI);
- Em massa (Circuito).

A classificação geral será definida pelo menor tempo total acumulado nas etapas disputadas por cada categoria, conforme critérios estabelecidos neste regulamento.

TERMO DE RESPONSABILIDADE E CIÊNCIA DE RISCOS

Ao efetuar sua inscrição no evento, o atleta declara que:

- Encontra-se em condições físicas e de saúde adequadas para a prática do ciclismo competitivo;
- Assume integral responsabilidade por sua participação no evento;
- Está ciente dos riscos inerentes à prática do ciclismo em ambiente aberto;
- Isenta a organização, patrocinadores, apoiadores e órgãos públicos envolvidos de responsabilidade por eventuais acidentes, danos físicos, materiais ou morais decorrentes de sua participação, salvo nos casos previstos em lei.

O atleta declara ainda estar ciente de que a **Etapa de Estrada** será realizada parcialmente em vias com **trânsito aberto**, contando com escolta e apoio operacional de órgãos de trânsito e moto-batedores.

Mesmo com todas as medidas de segurança adotadas pela organização, o atleta reconhece que a modalidade envolve riscos naturais da prática esportiva em via pública.